

III Congreso Colombiano de Espeleología

Medellín, 22 al 29 de junio de 2024



Primera Circular



Nos complace compartirles la primera circular del III Congreso Colombiano de Espeleología (III CCE). En esta ocasión el evento vuelve a la presencialidad y por primera vez se va a realizar en la ciudad de Medellín - Antioquia. Nuestra agenda académica tendrá un enfoque en la importancia de la implementación y la regulación de la Ley 2237 de 2022 “por medio de la cual se protege el patrimonio espeleológico colombiano”. Debido a esto, habrá conferencias magistrales y paneles con expertos para hablar de los diferentes aspectos de la protección y necesidades de la investigación y protección del patrimonio espeleológico en Colombia.

Además, como ya es conocido de nuestro CCE, nos interesa conocer las diferentes investigaciones y avances de los grupos de investigación, académicos, científicos y exploradores que trabajan en el karst y la espeleología de nuestro país, por lo cual, los invitamos a presentar sus trabajos en modalidad oral o póster.

Esperamos que se animen a participar y a acompañarnos en este evento.

En esta primera circular informativa, encontrarán información general de importancia sobre este evento.

Contacto

El canal de contacto oficial para asuntos del congreso es a través del correo 3cce.info@gmail.com o a través de las redes sociales de Espeleocol o la página del evento.

- Página web de Espeleocol: <https://www.espeleocol.com.co/>
- Facebook: <https://www.facebook.com/CongresoColombianoEspeleologia>
- Twitter: @espeleocol
- Instagram: <https://www.instagram.com/espeleocol/>

Comité organizador

Este evento está organizado por la Asociación Espeleológica Colombiana – Espeleocol. A continuación, se presenta al comité organizador del congreso:

Presidente: Nathalia Uasapud.
Secretario: Gonzalo Valdivieso
Tesorero: Néstor Novoa
Logística: Dory Cruz
Director comité científico: Carlos A. Lasso Alcalá



El Congreso

Para este nuevo CCE queremos hacer un evento académico donde exploradores, científicos, estudiantes, entidades públicas y comunidad en general puedan interactuar e intercambiar conocimientos y discusiones. Esto se ve reflejado en la programación del evento que aparte de las presentaciones de los trabajos académicos, contiene paneles, foros y conferencias magistrales de expertos en diferentes temas claves para la espeleología colombiana.

Como parte de la preparación para las nuevas necesidades de conocimiento en la espeleología, el IICCE ofrecerá dos cursos pre congreso, y al finalizar la programación académica, habrá una salida de campo para conocer los aspectos generales del karst del Oriente Antioqueño. La programación y tarifas de estas actividades serán publicadas en la segunda circular.

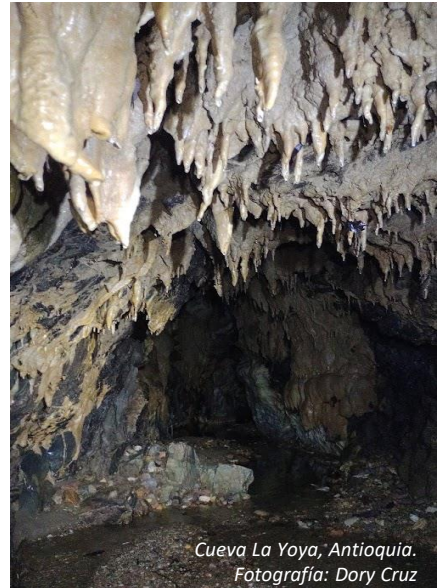

*Cueva La Yoya, Antioquia.
Fotografía: Dory Cruz*

Temáticas

Las temáticas del congreso incluyen todas las ciencias y líneas de estudio relacionadas con la espeleología y estudios del karst, administración y manejo del recurso kárstico, educación, técnicas, etc.

1. Arqueología en zonas kársticas
2. Biología - Bioespeleología - Paleontología
3. Climatología – Paleoclima - Monitoreo del microclima de cuevas
4. Cuevas artificiales - Cuevas volcánicas
5. Geología - Mineralogía - Geomorfología - Hidrogeología - Espeleogénesis
6. Historia de la espeleología - Inventarios espeleológicos – Cartografía de cuevas
7. Karst y minería
8. Protección, turismo y manejo de cuevas y áreas kársticas
9. Pseudokarst
10. Rescate en entornos kársticos
11. Técnicas de exploración - Salud y seguridad

Fechas importantes

Actividad	Fecha de Inicio	Fecha Final
Recepción de resúmenes	10 de noviembre 2023	15 de enero de 2024
Envío de respuesta de aceptación	15 de enero de 2024	31 de enero de 2024
Envío de artículo corto	31 de enero de 2024	1 de marzo de 2024
Revisión de artículos	1 de marzo de 2024	1 de abril de 2024
Envío de artículos con correcciones	1 de abril de 2024	15 de mayo de 2024
III CCE	22 de junio de 2024	29 de junio de 2024

Recepción de resúmenes

La recepción de resúmenes se encuentra abierta desde el 10 de noviembre de 2023 hasta el 15 de enero de 2024.

Para el envío del resumen se debe tener en cuenta las siguientes recomendaciones:

1. El resumen consiste en una descripción concisa del trabajo, especificando la temática y los aportes sujetos a la investigación, sin incluir referencias bibliográficas, figuras ni tablas.
2. Se recomienda que se especifique el lugar, municipio, departamento y, en caso de ser fuera de Colombia, la región y país.
3. Debe contener un máximo de 350 palabras.

Para el envío de resúmenes se debe diligenciar el siguiente formulario:

[Formulario postulación de resúmenes](#)



Tarifas congreso

	Etapas 1	Etapas 2	Final
	Hasta 29/02/2024	Hasta 30/04/2024	Hasta el evento
Socios Espeleocol	150,000	190,000	250,000
No Socios	200,000	250,000	325,000
Estudiantes	100,000	150,000	200,000

* Los socios deben estar al día con el pago de la anualidad de Espeleocol.

** Los estudiantes deben demostrar su estatus de estudiante a la hora de la inscripción.

El formulario de inscripción y las tarifas correspondientes a los cursos y la salida de campo estarán disponibles en la segunda circular.